

二层平面图 1:100

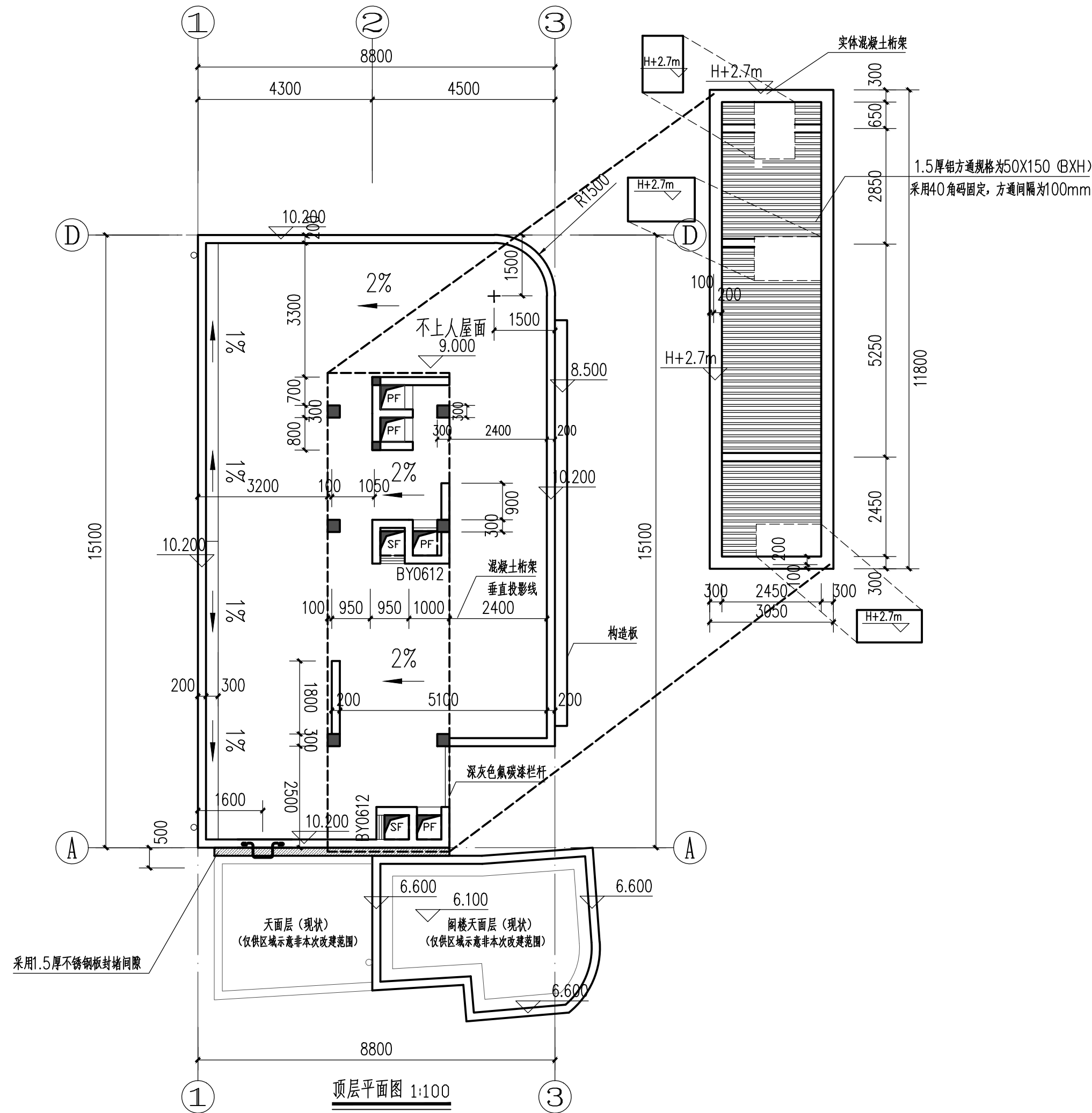

顶层平面图 1:100

| | | |
|---|----------------------------------|---------------------|
| 专业会签区 Countersignature of Disciplines | | |
| 总图 Plan | | |
| 建筑 Arch. | | |
| 结构 Stru. | | |
| 给排水 W.S.D. | | |
| 暖通 H.V.A.C. | | |
| 强电 Strong Elec. | | |
| 弱电 Weak Elec. | | |
| 人防 C.A.D. | | |
| 广东省建设工程勘察设计出图专用章 单位名称:广州市城市规划勘测设计研究院 业务范围:工程勘察综合资质甲级 资质证书编号:B144000133 有效期至:2025年5月19日 | | |
| 版本号 Mark | 日期 Date | 修改内容 Description |
| 广州市城市规划勘测设计研究院 GUANGZHOU URBAN PLANNING DESIGN & SURVEY RESEARCH INSTITUTE www.gzpi.com.cn 地址:广州市建设大马路10号珠江规划大厦 □城乡规划编制证书号:甲级 [建]城规编(141196) □建筑工程专业设计证书号:甲级 A144000133 □市政行业(给水工程、排水工程、道路工程、桥梁工程)专业设计证书号:甲级 A144000133 □风景园林工程设计专项证书号:甲级 A144000133 □工程勘察综合类证书号:甲级 B144000133 | | |
| 注册师签章区 | | |
| 项目负责人 Proj. Dir. | 段彦琼 | 陈光锋 |
| 审定 Approve | 张伟恩 | 张仲恩 |
| 审核 Review | 李健明 | 李健明 |
| 初审/校对 Check | 林婉 | 林婉 |
| 专业负责人 Discipline Dir. | 段彦琼 | 陈光锋 |
| 设计 Design | 陈光锋 | 朱先成 |
| 制图 Drawer | | |
| 建设单位 Client | 广州市花都区教育局 | |
| 工程名称 Project | 花都区职业技术学校实训中心建设项目 工程设计 | |
| 图纸名称 Title | 配电房二层、顶层平面图 | |
| 设计阶段 Drawing Status | 施工图 | |
| 设计部门 Department | 建筑二所 | 工程编号 Project No. |
| 专业 Discipline | 建筑 | 图号 Drawing No. |
| 版本 Rev. | A | 日期 Date |
| 电子文件名 File Name | 2022*21009B J-P-02 2023.01 | |
| 版权所有, 未经授权, 不得复制。 ALL RIGHTS RESERVED. | | |